INTERNACIONAL
Solución de Controversias

Centro de Arbitraje, Dispute Board, Mediación & JPRD de Asociación Zambrano y UPF Barcelona School of Management

upf. BARCELONA SCHOOL OF MANAGEMENT

XVIII CONGRESO INTERNACIONAL ARBITRAJE, DABs y MEDIACIÓN

Transmisión mundial en VIVO por STREAMING

08 al 11 Marzo 2026

BARCELONA

INFORMES e INSCRIPCIONES:

+51 966476138

infoasociacionzambrano@gmail.com

asociacionzambrano.org

Auditorio UPF - BSM - Calle Balmes 132-134 Barcelona - España

La conferencia sera editada en el "Libro del Congreso" por Mario Castillo

Asociación Zambrano
Centro de Arbitraje & Dispute Board

CONGRESO INTERNACIONAL ARBITRAJE , DABS Y MEDIACIÓN

AZ INTERNACIONAL Solución de Controversias

upf. BARCELONA SCHOOL OF MANAGEMENT

José Manuel Martínez Sierra
Director General de la UPF Barcelona School of Management

Rodrigo Cetina
Senior Lecturer in Law & Public Policy

Javier Wilhelm
Director Académico Master Mediación UPF-BSM

Mariàngels Negre
Mediación en Arquitectura y el Urbanismo

Alvaro López de Argumedo
Árbitro Internacional

Mercedes Tarrazón
Árbitra y Mediadora

Pablo Laorden Mengual
FIDIC/DABs

Elvira Martinez Coco
Árbitra Internacional

Ana Armesto
Asesora Gobierno Corporativo. Árbitra/ Mediadora/ Derecho Colaborativo.

Adriana María Polanía
Arbitra Internacional Dispute Resolution

Inmaculada Barral
Directora General de Dret, Entitats Jurídiques i Gestió Adequada de Conflictes

Pablo Fanelli
FCIArb/Experto en Construcción

Karina Zambrano
Fundadora - Centro Arbitraje, Dispute Board, Mediación & JPRD
Asociación Zambrano
AZ Internacional

Ricardo Salazar
Árbitro - Docente

Marcela Filloy
Árbitra Internacional

Rafael Abadía Jordana
Partner en Abadía & Abadía Abogados

CONGRESO INTERNACIONAL ARBITRAJE , DABS Y MEDIACIÓN

INTERNACIONAL
Solución de Controversias

upf. BARCELONA SCHOOL OF MANAGEMENT

Mario Castillo Freyre
Árbitro Internacional

Guillermo Argerich
Árbitro Internacional

Luis Cordón
Arbitraje Internacional
AUGUSTA ABOGADOS

Francisco González de Cossío
Arbitro Internacional

Fernando Marcondes
MCIArb/DABs

Silmara de Assis e Silva
Directora de Proyectos
en Francia y España

Carmen Deulofeu
Gerente General de Metro de
Lima Línea 2

Ernst Hechenberger
FOUR-C Experts

Karem Munive
Contract Manager
Metro de Lima

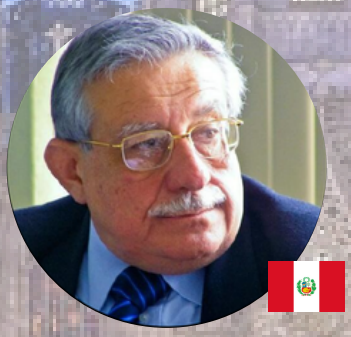

Guillermo Miranda
Árbitro / Conciliador

Elena Sevilla
Partner at 5Gambit
Disputes

João Alberto Santos
Árbitro y Mediador

Jacqueline López
Mediadora Internacional

Filipa Cansado
Árbitra Internacional

Júlia Bacaria Gea
Socia TMT
AUGUSTA ABOGADOS

Alba Ródenas-Borràs
Directora
AUGUSTA ABOGADOS

CONGRESO INTERNACIONAL ARBITRAJE , DABS Y MEDIACIÓN

INTERNACIONAL
Solución de Controversias

upf. BARCELONA SCHOOL OF MANAGEMENT

Paolo del Aguila
Árbitro/ Docente

Juana Muro
Perito experto en construcción

Erika Bedoya
Arbitra/ Directora Académica UPC

Fatima Bonassa
Mediadora/ Arbitra FCIArb

Alberto Quintana Sánchez
Árbitro en la Cámara de Comercio de Lima

Nelly Tincopa
Gestora Contractual NEC

Amalia Cardona Fuster
Árbitra/ Mediadora

Eduardo Guimarães
Contrataciones Públicas

Stephanie Uribe
Gestora Contractual FIDIC - NEC

Natalia Barreda
Arquitecta - Adjudicadora

Cecilia O'Neill
Árbitra y experta legal
Fundadora de O'Neill Arbitraje

Monica Buetas
Magistrada Presidenta del Tribunal de Instancia de Gavà, miembro de GEMME España

Jose Andres Lama
"Árbitro & Miembro de Dispute Board International Construction Chambers"

Rodrigo Velarde
Experto en MARCs
Docente Universitario

Alonso Bedoya
Árbitro Internacional

Ivan Muñiz Rothgiesser
Presidente – Cámara Internacional de Liderazgo Lima

CONGRESO INTERNACIONAL ARBITRAJE , DABS Y MEDIACIÓN

INTERNACIONAL
Solución de Controversias

upf. BARCELONA SCHOOL OF MANAGEMENT

Mark C. Sanders
Director of Projects, Consultant

Juan Carlos Figueroa
Perito Senior

Miquel Àngel Alonso
Derecho Público y Regulatorio
AUGUSTA ABOGADOS

Pedro Claros
Arbitro Internacional
Fieldfisher

Gorka Goenechea
Litigación y arbitraje
Socio en ÉCIJA

Seb Oram
Counsel en Construcción
International Construction Chamber

Franco Vergel
Arbitraje Internacional
Cuatrecasas

Jorge Azagra Malo
Socio de Uría Menéndez | Dispute resolution | Arbitration

Centros de Arbitraje, Mediación & JPRD

Elisa Vicente Maravall
Directora Jurídica
CIAM - CIAR

Carles Garcia Roqueta
Secretario - Ilustre Colegio de Abogacia de Barcelona

Maria Carmen Santiso
Letrada
Tribunal Arbitral Barcelona

Ana Teresa Revilla Vergara
Vicepresidenta de la Corte de Arbitraje y JPRD de la PUCP

Alvaro Estrada
Secretario JPRD
Cámara de Comercio de Lima

María Fernanda Rojas
Centro de Arbitraje
Cámara de Comercio - La Paz

Elias Tapia
Centro de Arbitraje y JPRD
Colegio de Ingenieros - Perú

Dennia Fernandez
Centro de Arbitraje y Mediación - Costa Rica

ACTIVIDADES ACADEMICAS Y SOCIALES:

DOMINGO 08.03.26: ACTIVIDAD SOCIAL

LUNES 09.03.26: ARBITRAJE INTERNACIONAL

INTERNACIONAL
Solución de Controversias

upf. BARCELONA SCHOOL OF MANAGEMENT

Domingo 08.03.26 09:00am	Paseo a Monserrat (Opcional)
Domingo 08.03.26 07:00pm	Cata de Vino (opcional)
Lunes 09.03.26 09:00am	Inaguración: José Manuel Martínez Sierra - Director UPF- Barcelona School Of Management Consejo Superior del Centro de Arbitraje, Dispute Board, Mediación & JPRD Zambrano Karina Zambrano Blanco - Fundadora de Asociacion Zambrano - Az Internacional
Lunes 09.03.26 09:30 am	Panel I : El arbitraje, los negocios y el Estado José Manuel Martínez Sierra, Rodrigo Cetina y Karina Zambrano Blanco.
Lunes 09.03.26 10:10am	Panel II : Surgimiento de los MARCs en América. Marcela Filloy, Adriana Polanía, Guillermo Argerich y Paolo del Águila
Lunes 09.03.26 11:00am	Networking - Coffee
Lunes 09.03.26 12:00pm	Panel III : Arbitraje con el Estado Vs Arbitraje de Inversión y la imparcialidad Elvira Martínez Coco, Fátima Bonassa, Alberto Quintana y Cecilia O'Neill
Lunes 09.03.26 12:45pm	Conferencia Individual: Transparencia en el Arbitraje. Mario Castillo Freyre
Lunes 09.03.26 01:00pm	Almuerzo servido por Four -C experts
Lunes 09.03.26 03:00pm	Panel IV: Como difundir el uso de las buenas prácticas en el Arbitraje. Gorka Goenechea y Erika Bedoya
Lunes 09.03.26 04:00pm	Panel V: Expertiz en la defensa del Arbitraje Internacional Luis Cordón, Pedro Claros, Alonso Bedoya y Rafael Abadía
Lunes 09.03.26 05:00pm	Panel VI: Centros de Arbitrajes y administración de disputas Alvaro Estrada, Elisa Vicente, Maria Carmen Santiso, María Fernanda Rojas, Elías Tapia, Dennia Fernandez y Ana Teresa Revilla Vergara.
Lunes 09.03.26 07:00pm	Presentación del Libro: La sinergia del civil law y el common law
Lunes 09.03.26 07:30pm	Cena de bienvenida ofrecida por Augusta Abogados Dirección: Via Augusta, 252, 4ª Planta, Sarrià-Sant Gervasi, Barcelona, España

MEDIACIÓN Y ARBITRAJE INTERNACIONAL MARTES 10.03.26

INTERNACIONAL
Solución de Controversias

upf. BARCELONA SCHOOL OF MANAGEMENT

VISITAS A INSTITUCIONES

09:00 am	Visita al Poder Judicial de Barcelona
11:30 am	Visita al Tribunal Arbitral de Barcelona (TAB)

TALLER

10.03.26 10:00-12 p.m	Taller: Solución de Disputas en Construcción José Andrés Lama Dirigido a : Contratistas, Funcionarios, Entidades publicas y privadas ligados a la ejecución de proyectos de infraestructura

CONFERENCIAS

10.03.26 03:00pm	Panel VII: El impacto de la Mediación para los Negocios y las compras públicas João Alberto Santos, Eduardo Guimarães y Rodrigo Velarde
10.03.26 04:00 pm	Panel VIII:Mediación y Arbitraje de construcción en Europa y America - Casos de éxito Jacqueline López, Filipa Cansado, Elena Sevilla y Amalia Cardona Fuster.
10.03.26 05:00pm	Panel IX: ¿Cuál es la ruta de la solución de controversias? Ana Armesto, Mercedes Tarrazón y Alvaro López de Argumedo
10.03.26 06:00pm	CONVERSATORIO: Avances e Innovación de MASC en Cataluña Carles Garcia Roqueta, Inmaculada Barral, Mónica Buetas y Alba Ródenas-Borràs
10.03.26 07:00 p.m.	Conferencia de vida. Guillermo Miranda Arosemena
10.03.26 07:30pm	Cata de vinos en el Ilustre Colegio de Abogados de Barcelona (ICAB)

CONSTRUCCIÓN Y DISPUTE BOARD MIERCOLES 11.03.26

INTERNACIONAL
Solución de Controversias

upf. BARCELONA SCHOOL OF MANAGEMENT

Miércoles 11.03.26 09:00am	**Panel X: Dispute Board para la solución de Contratos FIDIC Libro Rojo. Libro Verde. Libro Amarillo, Libro Plata y Libro Esmeralda** Fernando Marcondes, Pablo Laorden, Silmara de Assis e Silva y Pablo Fanelli
Miércoles 11.03.26 10:00am	**Panel XI: Ideas innovadoras en la resolucion de controversias en materia de construcción** Ernst Hechenberger, Francisco Gonzáles, Karem Munive, Jose Andres Lama y Miguel Àngel Alonso
Miércoles 11.03.26 11:00am	**Networking - Coffee**
Miércoles 11.03.26 12:00pm	**Panel XII: Impacto del riesgo constante en la ejecución de proyectos y megaproyectos** Carmen Deulofeu, Nelly Tincopa, Stephanie Uribe, Natalia Barreda y Júlia Bacaria
Miércoles 11.03.26 01:00pm	**Almuerzo ofrecido por Acruta & Tapia Ingenieros**
Miércoles 11.03.26 03:00pm	**Panel XIII: Periciales y decisiones técnicas en construcción** Juan Carlos Figueroa, Juana Muro, Maria Angels Negre y Mark Sanders
Miércoles 11.03.26 04:00pm	**Panel XIV: Construyendo arbitrajes en obra** Miquel Àngel Alonso, Ricardo Salazar, Franco Vergel, Seb Oram y Jorge Azagra Malo.
Miércoles 11.03.26 05:00pm	**Conferencia: Políticas Públicas en resolución de conflictos.** Javier Wilhelm Wainsztein
Miércoles 11.03.26 05:30pm	**Conferencia: "Valores sólidos en tiempos líquidos: Construyendo humanidad"** Ivan Muñiz Rothgiesser
Miércoles 11.03.26 06:00 pm	**Clausura y Foto oficial del evento**
Miércoles 11.03.26 07:00 pm	**Coctel ofrecido por ISDE y el Estudio Abadía & Abadía** Sede de ISDE (Av. del Tibidabo, 30, Sarrià-Sant Gervasi, Barcelona, España)

SPONSORS Y COLABORADORES:

SPONSORS

SPONSOR ACADEMICO

CENTROS DE ARBITRAJE Y MEDIACIÓN INVITADOS

INFORMES E INSCRIPCIONES

INTERNACIONAL
Solución de Controversias

upf. BARCELONA SCHOOL OF MANAGEMENT

+51 966 476138 - 084-243878

infoasociacionzambrano@gmail.com

asociacionzambrano.org

Auditorio UPF - BSM - Calle Balmes 132-134
Barcelona - España

INVERSIÓN:

*Los participantes podrán postular a la nómina de árbitros, adjudicadores y mediadores del Centro de Arbitraje, Dispute Board, Mediación & JPRD de Asociación Zambrano - AZ internacional.

CATEGORIA	COSTO EUROS (No Incluye IGV)	COSTO DÓLARES (No Incluye IGV)
Profesionales paquete completo (3 días de congreso, coffe break, almuerzo, cóctel y Certificado Virtual)	€ 500	$ 520
Ex alumnos de AZ paquete completo (3 días de congreso, coffe break, almuerzo, cóctel y Certificado Virtual)	€ 450	$ 470
Estudiantes universitarios, Alumni UPF, Mediadores locales y acompañantes (Coffe break y Certificado Virtual)	€ 100	$ 120
Transmisión en vivo por Streaming (3 días del congreso y Certificado Virtual)	€ 100	$ 120

CUENTAS:

- **BCP:** CUENTA CORRIENTE DE ASOCIACION ZAMBRANO EN DOLARES: 1947118939182.
- **BCP:** CUENTA INTERBANCARIA ES 00219400711893918295.
- **PAYPAL**: capacitacionasociacionzambrano@gmail.com
- **UPF: (Link de Inscripción - Alumnis y Streaming):** https://form.jotform.com/260271778367366

HOTELES

Hotel Catalonia

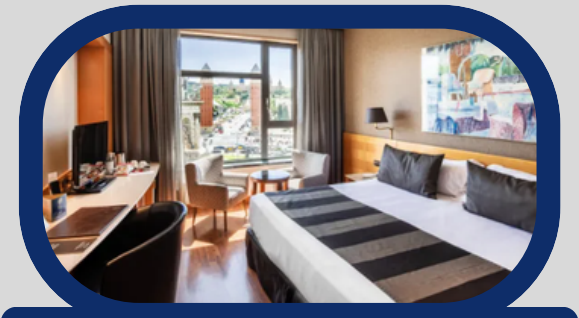

-Precio: 160€ hab. dui 190€ hab doble
-Incluye: desayuno e IVA
-Tasas tcas no incluidas
-Reservas: diagonalcentro.reservas@cataloniahotels.com

Hotel Silken

-Descuento en su página web para las reservas directas de los asistentes con un precio especial del 15%
-Reservas: jrecepcion.santgervasi@hoteles-silken.com

Hotel H10 Art Gallery

-Precio: habitación Superior Granados: 199€ habitación Deluxe Terrace: 219€ (segundo ocupante 20€/noche)
-Incluye: desayuno servido en el restaurante Modern Art y 10% IVA
-Tasa turística no incluida
-Reservas: reservas2.hag@h10hotels.com

LISTA DE APARTAMENTOS

habitat apartments

INTERNACIONAL Solución de Controversias

upf. BARCELONA SCHOOL OF MANAGEMENT

Para hacer la reserva, se hace directamente en su página web (https://www.habitatapartments.com/es). Ya que no cuentan con un sistema de códigos de descuento, pero si dejan un comentario en la reserva que vienen al congreso, se les aplicará el 10% de descuento sobre el precio de su reserva.

Apartamentos Alaia

Dirección: Calle Balmes 119.

- Actualmente hay 13 apartamentos disponibles para las fechas solicitadas
- 3 habitaciones cada uno
- 1 apartamento de 1 habitación ('Alaia Attic').

Apartamentos Barcelona Balconies

Dirección: Calle Enric Granados 115 / Calle Corsega 244.

- Actualmente 8 apartamentos disponibles.
- 2 habitaciones cada uno.

Apartamentos Alibei

Dirección: Calle Alibei 29

- 3 apartamentos: Alibei 1, 2, 3.
- 1 apartamento de 3 habitaciones,
- 2 apartamentos de 2 habitaciones cada uno.

LISTA DE APARTAMENTOS

habitat apartments

INTERNACIONAL
Solución de Controversias

upf. BARCELONA SCHOOL OF MANAGEMENT

Para hacer la reserva, se hace directamente en su página web (https://www.habitatapartments.com/es). Ya que no cuentan con un sistema de códigos de descuento, pero si dejan un comentario en la reserva que vienen al congreso, se les aplicara el 10% de descuento sobre el precio de su reserva.

Apartamentos Paseo de Gracia A y B

Dirección: Passeig de Gracia 50

- 2 apartamentos de 2 habitaciones cada uno

Apartamentos Rambla Deluxe A y B

Dirección: Rambla de Catalunya, 31

2 apartamentos:

- Uno de 3 dobles y
- otro de 2 dobles.

LISTA DE APARTAMENTOS

habitat apartments

INTERNACIONAL Solución de Controversias

upf. BARCELONA SCHOOL OF MANAGEMENT

Para hacer la reserva, se hace directamente en su página web (https://www.habitatapartments.com/es). Ya que no cuentan con un sistema de códigos de descuento, pero si dejan un comentario en la reserva que vienen al congreso, se les aplicara el 10% de descuento sobre el precio de su reserva.

Apartamentos Grace, Grace 1 y Grace 2:

Dirección: Calle Valencia 363.

- 3 apartamentos de 4 habitaciones en cada uno.

Apartamento Pedrera

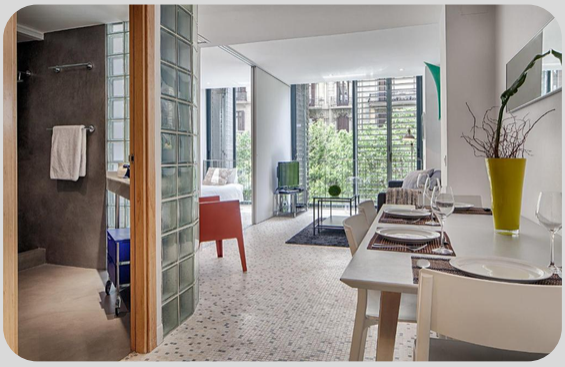

Dirección: Rambla de Catalunya 98 BIS.

- 1 apartamento de 2 habitaciones (2 dobles)